

ESPECIFICAÇÕES
 PREVER VISITAS 50X50 EM GESSO PARA ACESSO MANUTENÇÃO DE INFRA ESTRUTURA - POSIÇÕES ALEATORIAS - VERIFICAR IN LOCO A POSIÇÃO DA INFRA EXISTENTE
 OBSERVAR PROJETO DE AR CONDICIONADO - DESCIDAS DE TUBULAÇÃO QUE
 NAO PUDEREM SER EMBUTIDAS NAS PAREDES PROXIMAS, FAZER MUCHETAS EM GESSO ACARTONADO

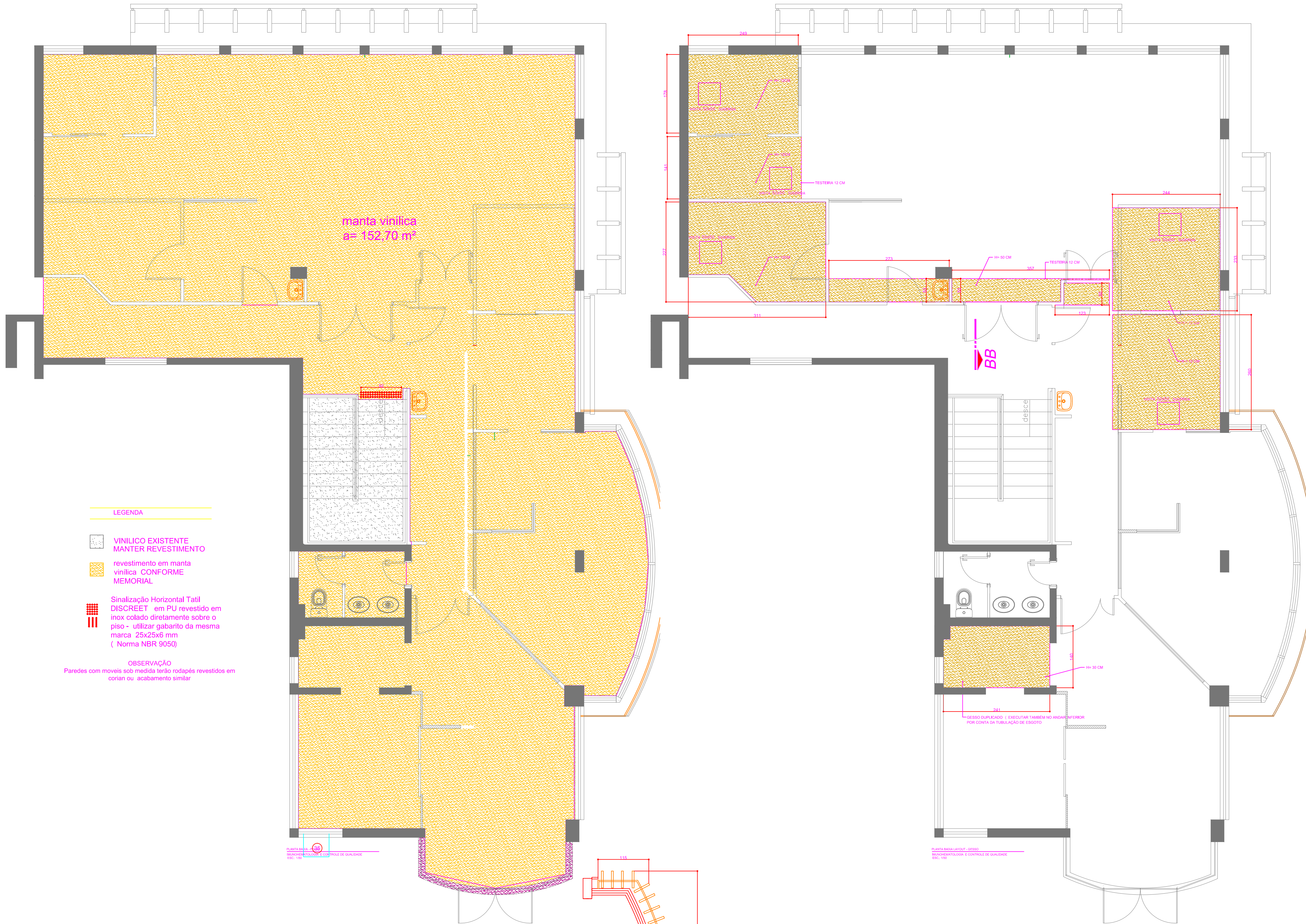

LEGENDA

- VINILICO EXISTENTE
MANTER REVESTIMENTO
- revestimento em manta
vinilica CONFORME
MEMORIAL
- Sinalização Horizontal Tátil
DISCREET em PU revestido em
inox colado diretamente sobre o
piso - utilizar gabarito da mesma
marca 25x25x6 mm
(Norma NBR 9050)

OBSERVAÇÃO
 Paredes com móveis sob medida terão rodapés revestidos em
 corian ou acabamento similar

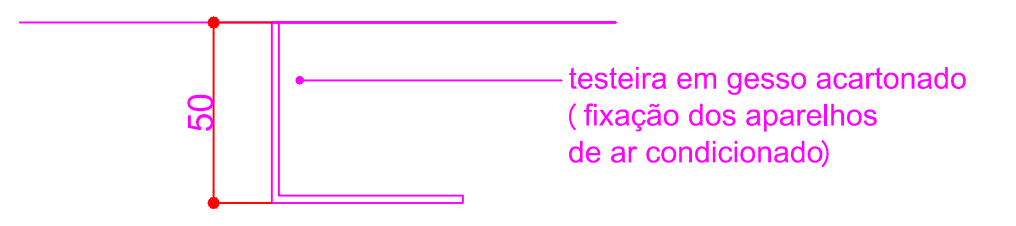

DETALHE GESSO
 IMUNOHEMATOLOGIA
 ESC.: SEM ESCALA

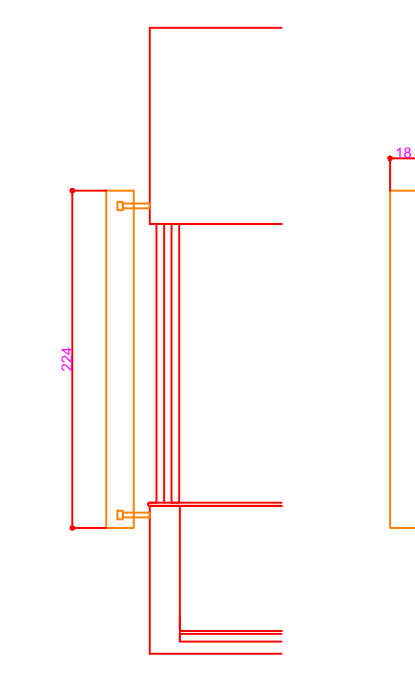

DETALHE DO BRISE - CORTE ESQUEMATICO
 CONTROLA DE QUALIDADE
 ESC: 1/50

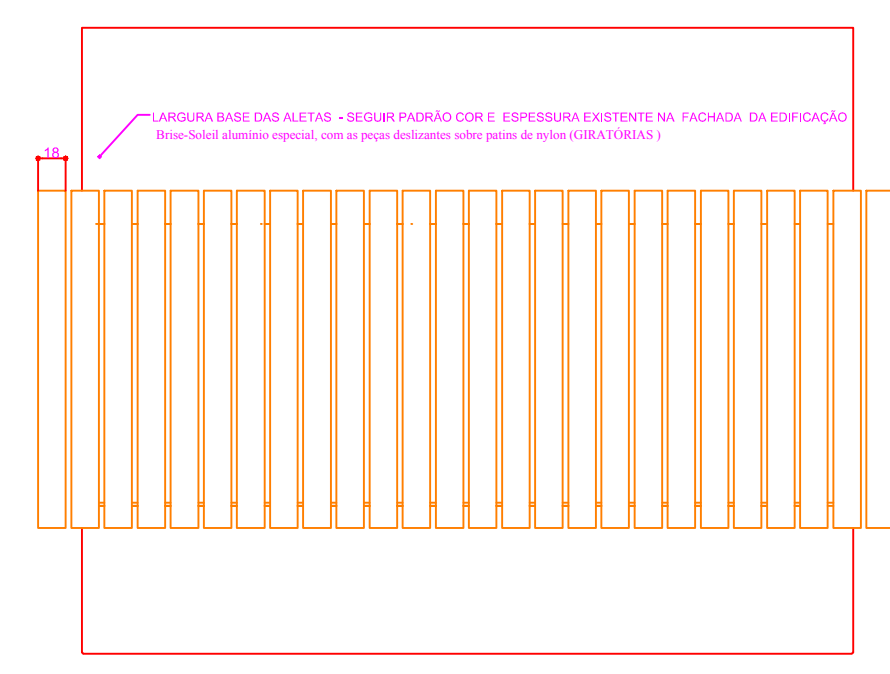

DETALHE DO BRISE - VISTA FRONTAL
 CONTROLA DE QUALIDADE
 ESC: 1/50

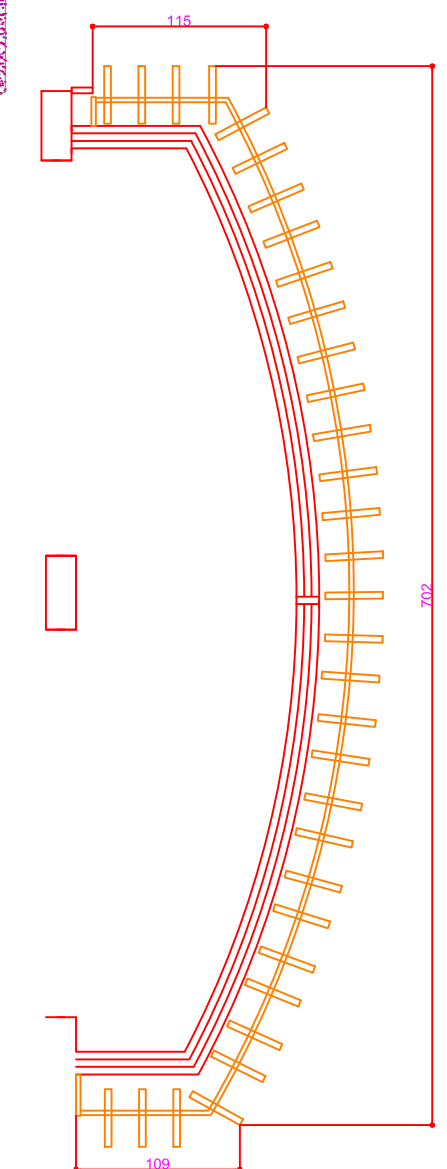

DETALHE DO BRISE - PLANTA BAIXA
 CONTROLA DE QUALIDADE
 ESC: 1/50

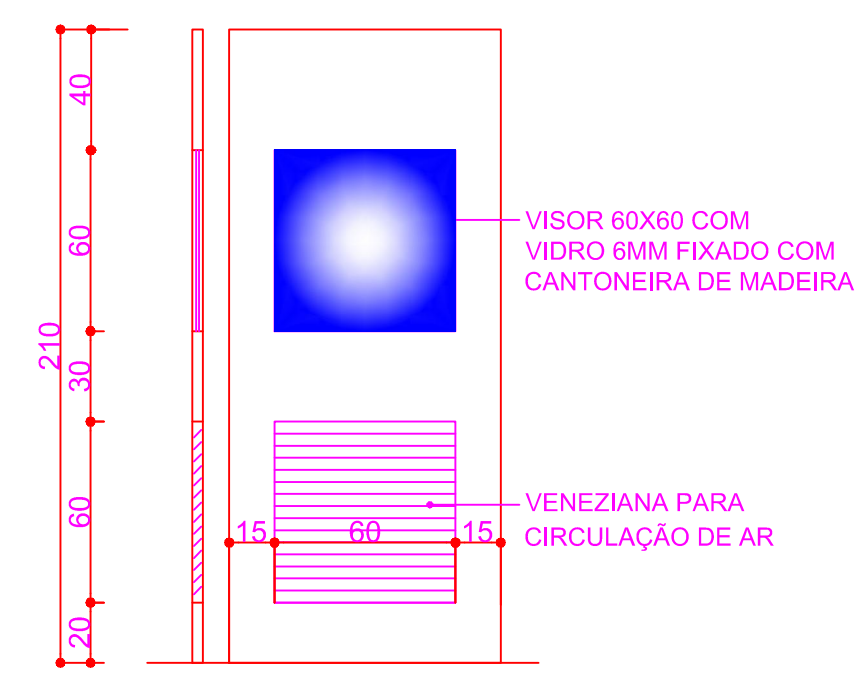

VISTA PORTA COM VISOR E VENEZIANA
 DETALHAMENTO
 ESC.: 1/75

CARIMBOS • OBSERVAÇÕES

Direitos autorais reservados
 Medidas deverão ser conferidas in loco para execução
 Proibida Reprodução sem consulta dos autores

REVISÕES

| | |
|--|---|
| "CRIAMOS PROJETOS EM ESTILOS DIFERENTES MOSTRANDO VERSATILIDADE E CUIDADO EM APRESENTAR ESPAÇOS PERSONALIZADOS E DE MELHOR SOLUÇÃO" | PROPRIETÁRIO |
| | FAHECE - Fund. de Apoio ao Hemosc/CEPON CNPJ: 06.977.037/0001-57 |
| RESP TÈC PROJETO | RESP TÈC EXECUÇÃO |
| ARQ. CAROLINA GOBBI MOCELIN CREA/SC - 56577-3 | |

PROJETO

ARQUITETONICO EXECUTIVO

REFORMA S/ AMPLIAÇÃO DE ÁREA
LABORATÓRIO IMUNOHEMATOLOGIA
LABORATÓRIO CONTROLE DE QUALIDADE
 HEMOSC COORDENADOR

DESCRIÇÃO

planta piso
planta gesso

FOLHA PROJETO
03 de **03**

| | | | |
|-------------------------------------|--------------------|-----------------------------|---|
| ESCALA INDICADA PRANCHA AI | DATA 05/01/2015 | DESENHO CAROLINA MOCELIN | CÓD. CLIENTE 060314 CP 054/13 OBRAS |
|-------------------------------------|--------------------|-----------------------------|---|